Blatt Nord-Ost

ENTWURF

Marktgemeinde WIES

BAULANDFLÄCHENBILANZPLAN

zum Flächenwidmungsplan Nr. 1.0

Rechtsgrundlage: StROG - 2010 i.d.g.F. 117/2017

PLANGRUNDLAGE: BEV-DKM
STAND: 10/2018

Legende:

GDE-GT unbebaute Baulandflächen

Planverfasser:

RAUMPLANUNGSBÜRO
DIPL. - ING. GERHARD VITTINGHOFF

Ing. Konsulent für Raumplanung u. Raumordnung
Sachverständiger für Immobilienbewertung
A - 8570 GÖRAS Monsgraterstraße 4
TEL.: 0316 - 81 94 42 • FAX.: 0316 - 81 94 50
Mobil: 0699 11 09 94 20 • E-mail: baerlach@vittinghoff.at

Erstellung unter Verwendung von Daten des Amtes der Steiermärkischen Landesregierung Landesbaudirektion GIS-Steiermark

Digitale Bearbeitung:

Concaverlinzungen für Integrierte Geo-Informationssysteme GmbH
Raiffeisengasse 5a, 8160 Weiz
Tel: 03172 44770
Fax: 03172 44770-20
E-mail: office@gisquadrat.com

Maßstab
1 : 5000

50 100 150 200m

256
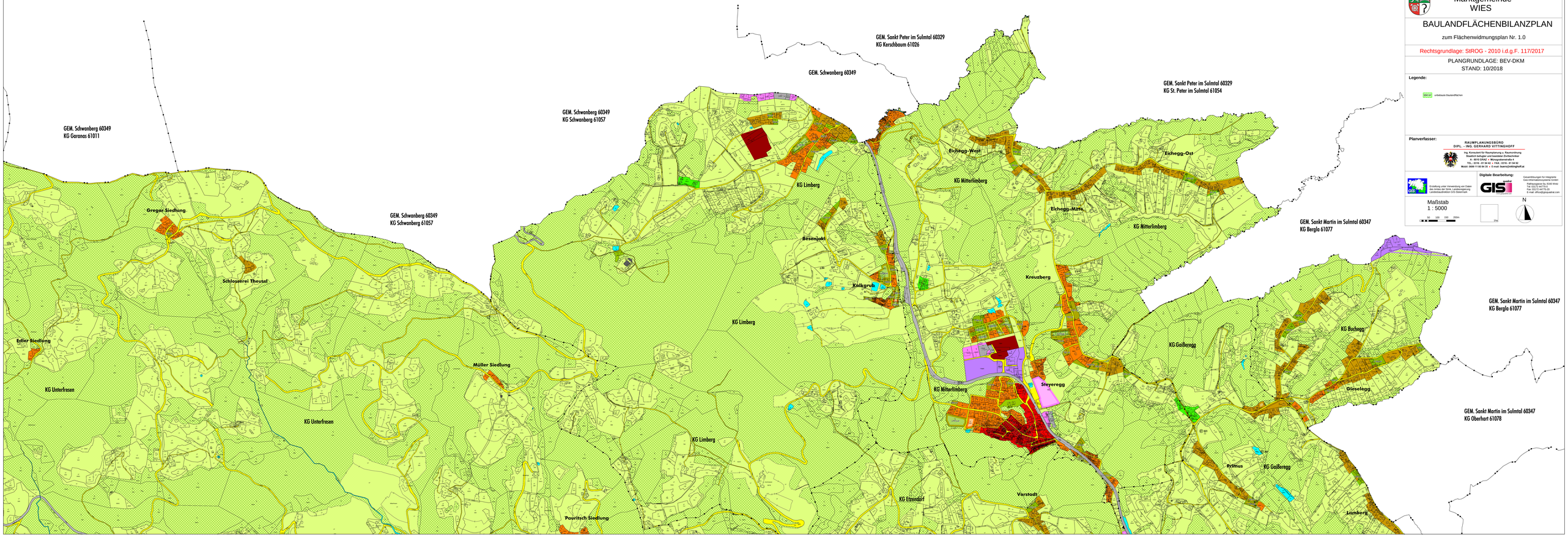
N